

Rio Pance primaveral, 2007
Jaime Piedrahita Ramírez
Pintura sobre óleo

Pance: un río con memoria

Elizabeth Patiño C.

Universidad Autónoma de Occidente - Cali

OBJETIVO

- Resaltar la importancia histórico-ambiental del río **Pance** como referente de la caleñidad



INTRODUCCIÓN



Vista de Cali

Fuente: Acevedo Latorre, Eduardo. Geografía Pintoresca de Colombia. Viaje de M. Charles Saffray. (1869). Bogotá, Litografía Arco, 1984.

Cali era una ciudad de temperamento cálido, de aproximadamente 20 grados de temperatura, seca, sana y situada al pie de una sierra en un valle y declinada a dos márgenes del río (del mismo nombre), un río con cristalinas frescas y abundantes aguas.

Definición del **río** como punto de referencia en la conformación urbanística, además de su representación como elemento integrador de cultura, sociedad y economía.

INTRODUCCIÓN

Informe descriptivo del Doctor Luis Vergara (1834), en los Farallones de Cali...

“Plátanos, arroz, frijoles, habichuelas, calabasas, sapallos, sidrapotas, batatas, yucas, arracachas, achiras, papas cacao a las orillas del cauca, café, algodón y coca.

Frutas como uvas, granadas, guanabanas chirimoyas, anon, siruelas coloradas y sandias sapotes, badeas, granadillas, naranjas dulces, piñas, tamarindos, cocos coquillos, chontaduros, guayabas, higos brevas e higos.

Animales como el gallinazo, el Ruy señor, el buitre o condor, el aguila, el gavilan, el alcon, el garrapatero, el tigre, el leopardo, el oso, el sorro, el tatabro, el gato montes, o tigrillo, el benado, el conejo, la ardilla, el leon, el armadillo y los monos colorados...”

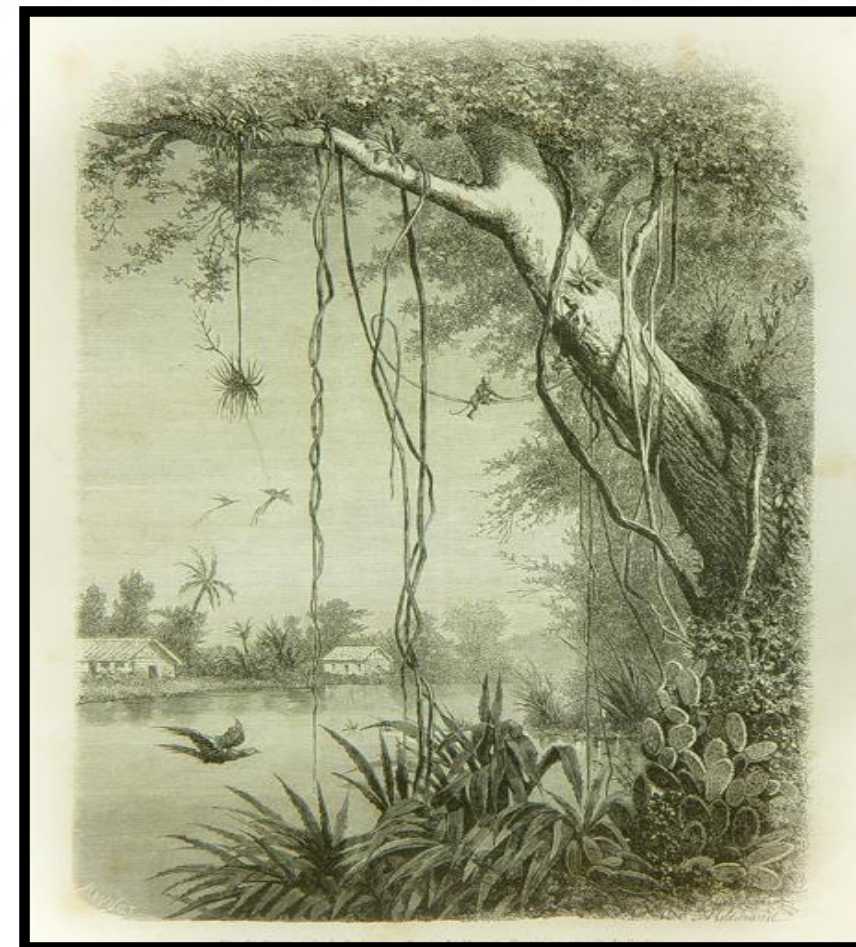

Fauna y Flora del Valle del Cauca

Fuente: Saffray, Charles. Le Tour de monde. Voyage à la Nouvelle-Grenade. Vista del Cauca, cerca de Cartago. Paris: Librería Hachette, 1869, p.133

EL RIO PANCE

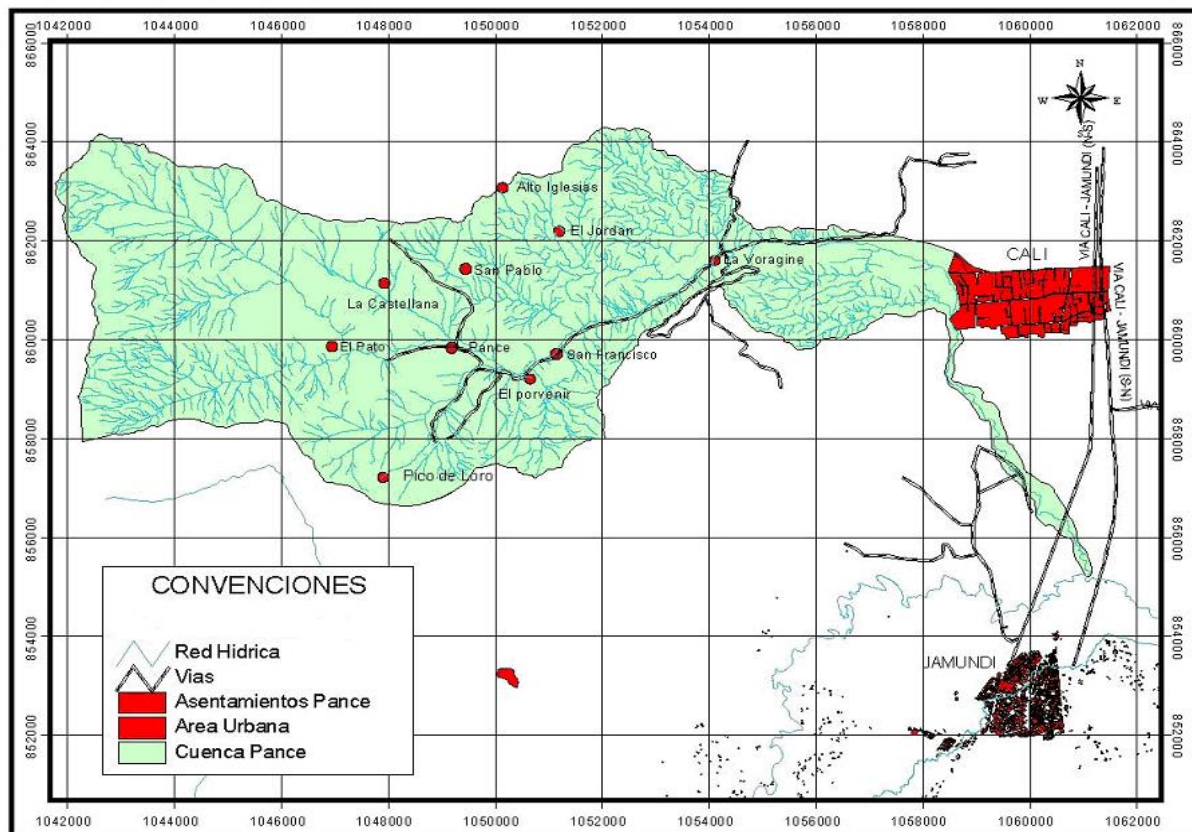

CVC (2000)

Nace en el Parque Nacional Natural Los Farallones de Cali a una altura de 4.200 msnm

El cauce principal del río tiene una longitud de 28 km.

En el trayecto entre su nacimiento y la Peña, el río presenta un encañonamiento con alta pendiente, la cual se suaviza en La Vorágine en cota 1.300 msnm

EL RIO PANCE



Riqueza ecosistémica: Flora y fauna

- **Alta diversidad vegetal y de climas**
 - Páramo (superior a 3500 msnm)
 - Bosque altoandino húmedo (2000-3500 msnm)
 - Bosque subandino húmedo (1200-2000 msnm)
 - Bosque húmedo tropical (200-1200 msnm)

¿QUÉ ES LA HISTORIA AMBIENTAL?



Nueva forma de entender el pasado de los seres humanos en la naturaleza.

“Encontrar el rompecabezas en el cual quepan todas las historias: historias de vida e historias generales, cambios territoriales y modificaciones geomorfológicas, devolver cada pieza a la integralidad a la cual perteneció en el pasado, esta es la función específica del historiador ambiental”

(Gallini., de la Rosa, S. y Abello, R.,2015, Pp. 11).

Aproximación a la historia ambiental del río Pance

PRE COLONIAL

Dominios del cacique Petecuy

1536: Fundación Santiago de Cali

1629: Hato de propiedad del presbítero Juan Sánchez Migolla en **cañasgordas** (en el valle del río Lili).

Colmenares (1985)

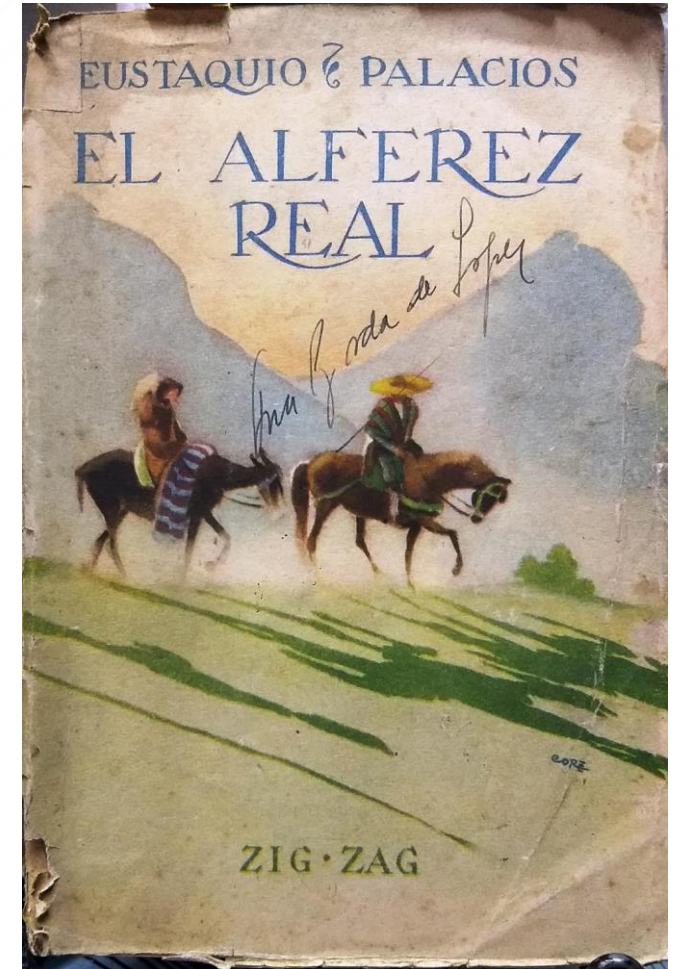

Pance significa, en lengua Paez, “ciudad de las aguas”

COLONIA – REPÚBLICA: PROPIEDAD DEL ALFEREZ



Siglos XVIII- XIX: Hacienda Cañasgordas propiedad del Alférez Real.

Se extendía desde la cumbre de la cordillera Occidental hasta el río Cauca y desde el río Lili hasta el río Jamundí.

(Colmenares, 1984)

COLONIA – REPÚBLICA: PROPIEDAD DEL ALFEREZ

*“Descendiendo por la colina, se ven á la derecha vastas praderas regadas por el **crystalino Pance**, que tienen por limite el verde muro de follage que les opone el Jamundí con sus densos guaduales; a la izquierda, graciosas colinas cubiertas de pasto, por entre las cuales murmura el Lili, casi oculto a los carboneros...*

Por todas partes corren arroyos de agua clarísima, que se escapan ruidosamente arrebatados por el sensible desnivel del terreno y que van a llevar al Cauca el tributo de sus humildes caudales” Palacios, 1971, P.16

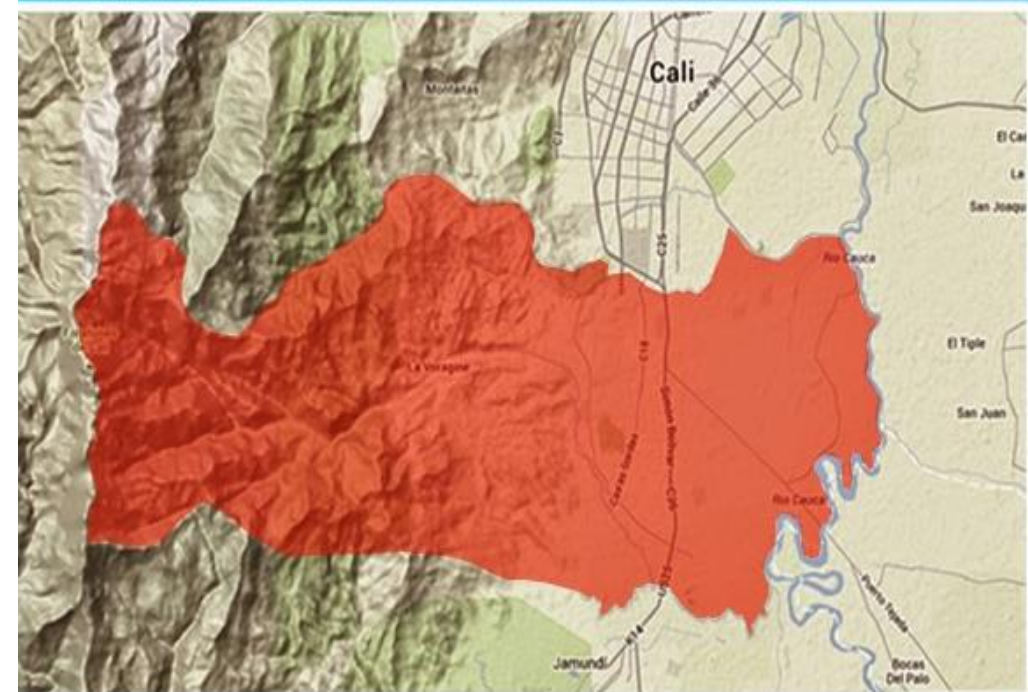

Tamaño de la hacienda

COLONIA – REPÚBLICA: PROPIEDAD DEL ALFEREZ

¿Por qué no ha parecido entre nosotros un Virgilio, que describa esta moderna Arcadia, y entone el honor de ella melodiosos versos a la manera del Incipe Moenalis?

*El Pance no es un **río histórico**: no ha oído, cómo el Escamandro y el Tiber, o choque de armas ni los gritos de los combatientes atronando sus riberas; ni en el espejo de sus limpias aguas se retratan ciudades ni torreones, como el Arno, el Támesis y el Neva. El no es un gran río ni por el caudal de sus raudales, que es muy escaso, ni por la longitud de su curso que es muy corto: desde el punto por donde sale de la montaña hasta aquel en el donde muere habrá en rigor tres leguas.*

Hace un curso por una pendiente moderada, pasando al principio y al fin de su carretera por debajo de frondosos árboles; y en el medio, por entre prados cubiertos de verdegrama. No encuentra en su paso ni zarzales ni malezas, ciénagas ni fango: sus ondas se precipitan limpias y claras en el Jamundí, para perder allí su diafanidad y su nombre.

***Es como una virgen inocente que nacida y criada en un castillo feudal, muere en el adolescencia, sin haber tenido tiempo de marchar la pureza de su alma.** Palacios, 1971, P. 97*

COLONIA – REPÚBLICA: PROPIEDAD DEL ALFEREZ

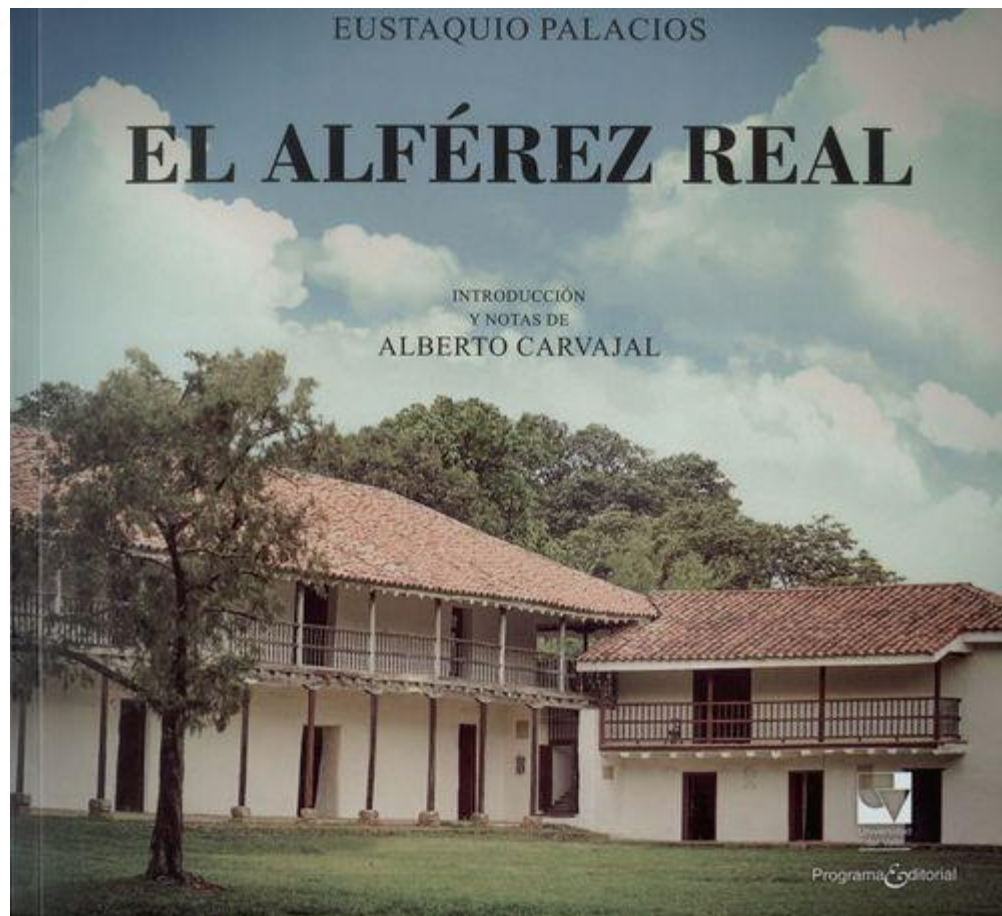

*“Bajo esa bóveda de follaje corre el **Pance**, tejiendo aparentemente con sus aguas una trenza gigantesca; entre los barrancos y la corriente hay playas secas, por donde el que va a bañarse se pasea escogiendo el remanso que más le provoca. Esos remansos llamados **charcos** son regularmente profundos...*

*El que allí se baña, entra en el charco avanzando poco a poco, de la orilla al centro, y se va sumergiendo hasta que el agua le llega al cuello: entonces baja los ojos hacia el fondo y se ve perfectamente los pies, como si solo hubiera de por medio una **lámina de cristal transparente**. La diafanidad de este río es tan notable que creemos no hay otro que la tenga mayor, así como la delgadez y suavidad de sus aguas” Palacios, 1971, P. 95*

COLONIA – REPÚBLICA

*“Con el pie de monte de los farallones y sus montañas eran habitados por los **pances**, pero llegaron, también, negros cimarrones que huían de las propiedades señoriales, y ambos vivían principalmente de la explotación artesanal de oro”.*

Domínguez (2011).

1886: Reconocimiento de tierras por parte de la Constitución.



Biblioteca Departamental

hdl: 123456789/72279

SIGLO XX: PRIMEROS POBLADORES

1900-1915: Payaneses

Época de desestabilización que vivió el Cauca por causa de la Guerra de los Mil Días.

*Atraídos por la exuberancia de la flora y la fauna y de las posibilidades de desarrollo económico gracias a la **extracción de oro del río.***

Los primeros pobladores tenían en común la condición de campesinos y la búsqueda de mejores condiciones de vida.

Pérez et al. (2017)



SIGLO XX: PRIMEROS POBLADORES

1930-1940:

Asentamientos de aprox. 30 familias (132 habitantes) que formaban las veredas de Cabecera, San Francisco, Vorágine, Peón y Banqueo. Dedicadas a la minería de carbón, extracción de madera, actividades agrícolas.

Cartilla Tejiendo El Futuro de Pance (2020)

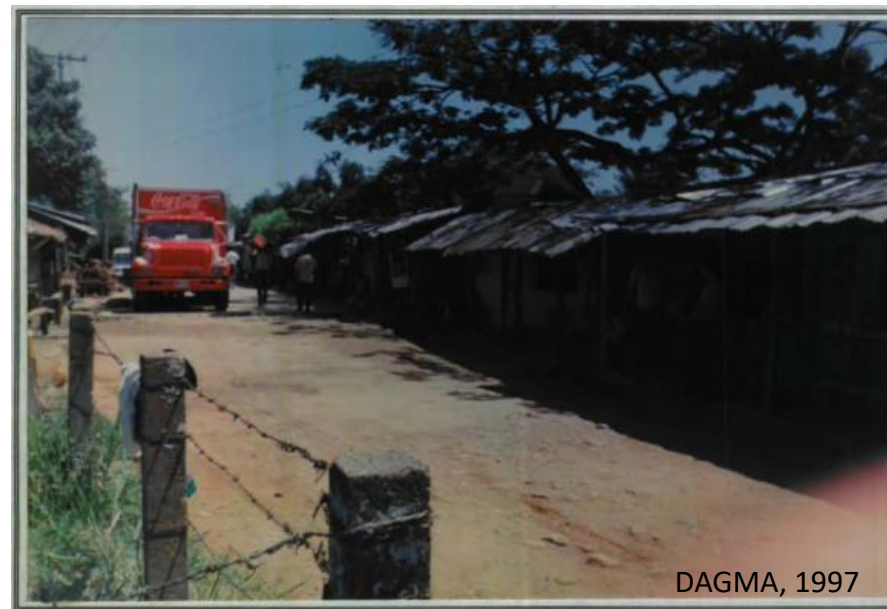

DAGMA, 1997

*“La llegada de grupos familiares provenientes mayoritariamente del norte del Cauca, quienes se dedicaron a trabajar en **cultivos de pancoger**, la minería de carbón y la explotación forestal. En la Vorágine había dos minas de carbón, una de las cuales estaba ubicada en el área de lo que hoy es el Parque de La Salud”*

Pérez et al. (2017)

SIGLO XX: PASEO DE OLLA



bibdepartamental hdl.10906/14938

1950: Primeros paseos de olla al río → producto del flujo de personas que también visitaban ríos como el Aguacatal, el Cañaveralejo, el Lili (Vásquez, 2001).



SIGLO XX: PASEO DE OLLA



Biblioteca Departamental

hdl: 123456789/71660

“El río es mi infancia o sea yo me acuerdo cuando con mis primos jugaba en el río y próximamente cuando crecí ahí fue que conocí al papá de mi hijo, mi novio por tantos años y ahora tengo el privilegio de llevar a mi hijo a los charcos donde mi esposo me conquistó y en el mismo charco donde yo bañé con mis primos estando muy pequeña. En este proceso me vengo a dar cuenta que es todo para mi porque yo he pasado todo en ese río...”, “...aquí me crié, se criaron mis hijos y ahora mis nietos” (Univalle-Cinara, 2007).

SIGLO XX: PARQUES NATURALES

1968: Declaración del corregimiento como zona de amortiguamiento PNNFC

1970: ECOPARQUE DE LA SALUD

Parque Ecológico dentro del área protegida Distrito Regional de Manejo Integrado Río Pance, Corregimiento de Pance, entre los kilómetros 12 y 15 vía a La Vorágine.

Ubicado a una altura de 1.125 - 1.240 msnm y con una extensión de 59.9 hectáreas

Pérez et al. (2017)

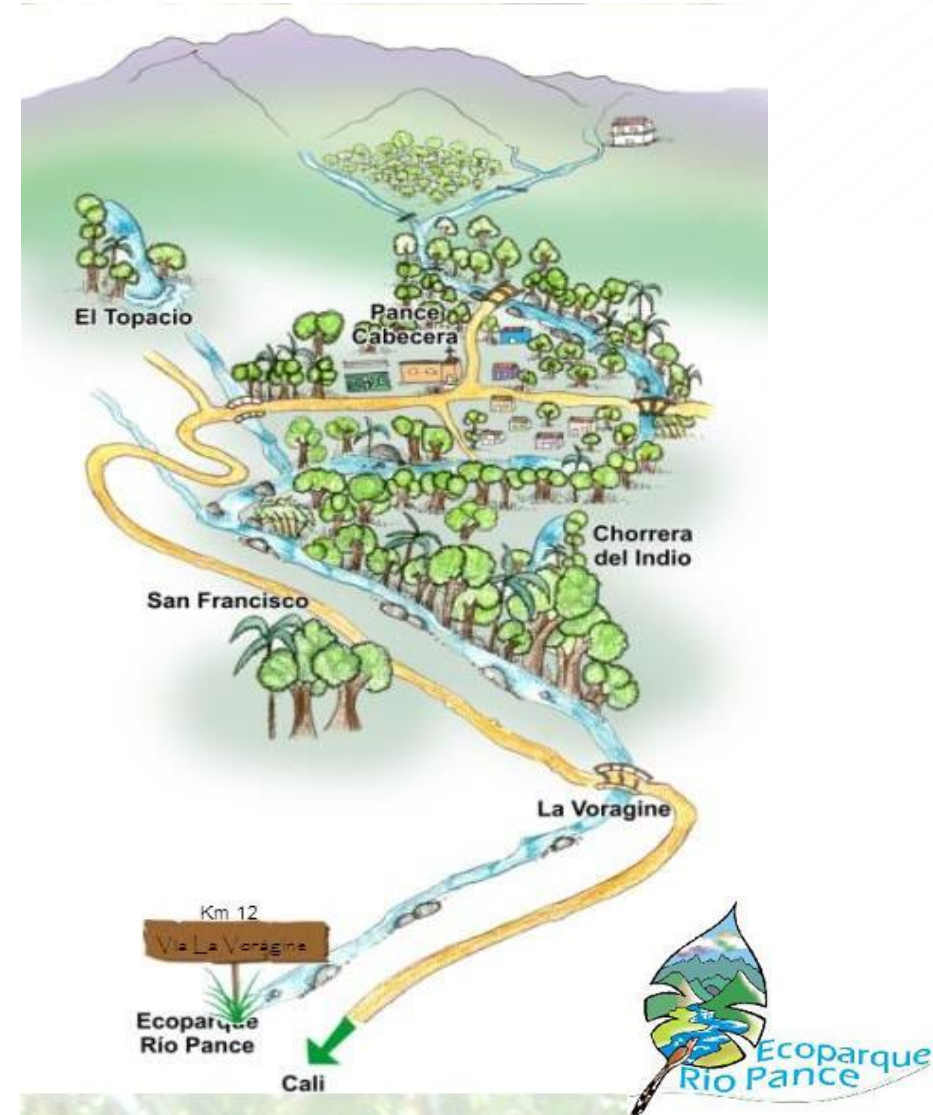

SIGLO XX: PARQUES NATURALES

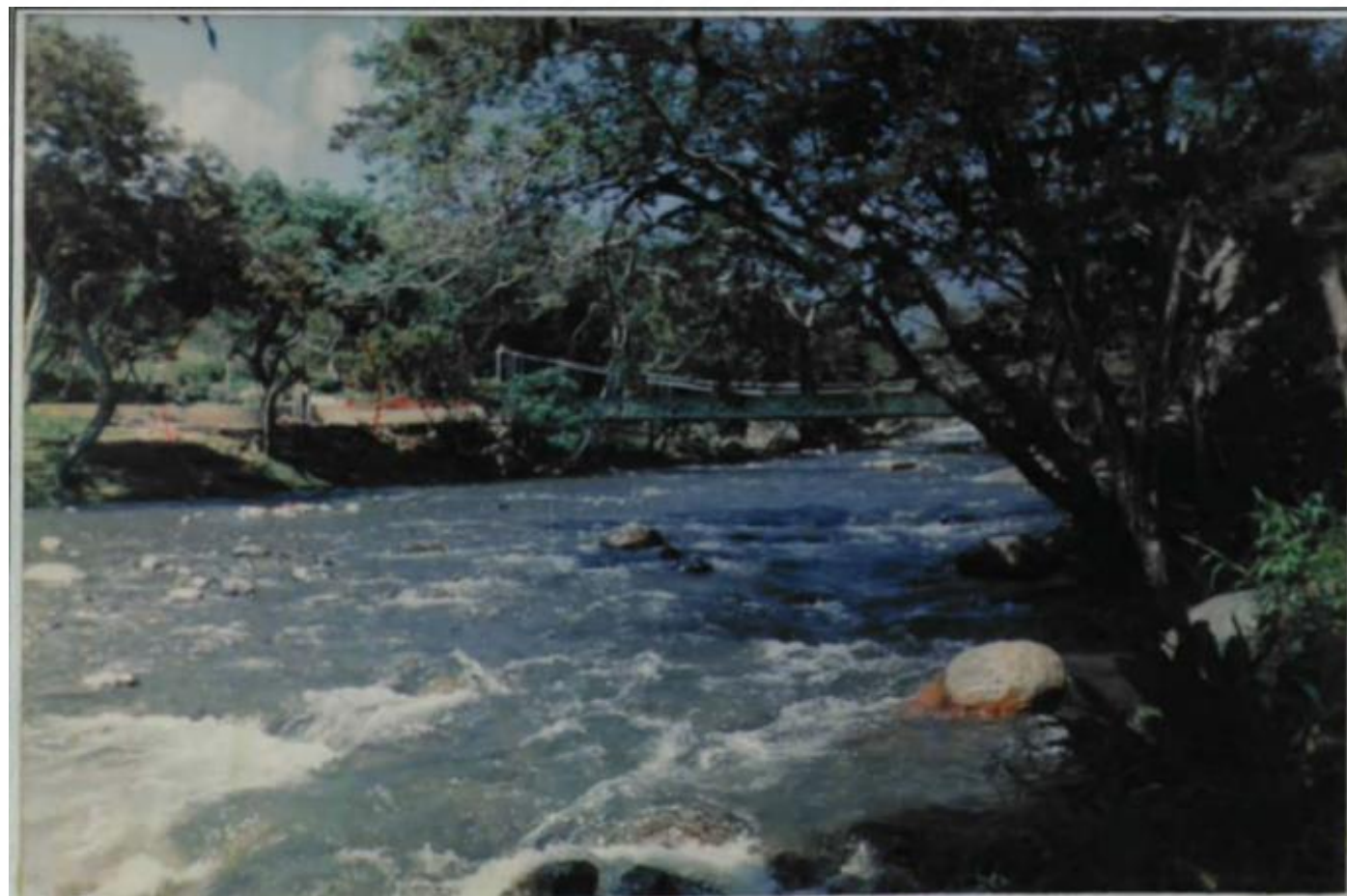

Vista aguas abajo del primer puente peatonal del Parque de la Salud . Sobre la margen derecha se observa ocupación y uso de la zona de protección del río Pance. Informe DAGMA, 1997, p.

SIGLO XX: PARQUES NATURALES



SIGLO XX: TURISMO → PARCELAS

1950 → Construcción de la carretera hasta la Voragine para el comercio de productos agrícolas.

1970-1980: Auge café → empobrecimiento de los campesinos → parcelamiento y fincas de descanso

1980-1990: fincas de RECREO.

SE CONSOLIDA EL TURISMO



Pérez et al. (2017)

SIGLO XX: TURISMO → AGRICULTURA FAMILIAR

*“Puedo decir que el cincuenta por ciento de la economía de mi familia se debe gracias a la producción que hemos podido tener por esta tierra y la cercanía al río, mi mamá trabaja en Asomóviles del Valle y mi papá se mueve gracias al cultivo que tenemos de limones, naranjas y mandarinas y si no fuera por el **agua del río la tierra no se sentiría bien y hasta no produciría lo mismo**” (Univalle-Cinara, 2007).*



Medina et al. (2019)

SIGLO XX

Oiga, Mire, Ve
Grupo Niche

Vaya despacito
Si ya va prendido
Si va manejando
Se mete en un lio

Quédese quietico
Ya esta amanecido
Y después del canse
Váyase pa' **pance**



CONCLUSIONES

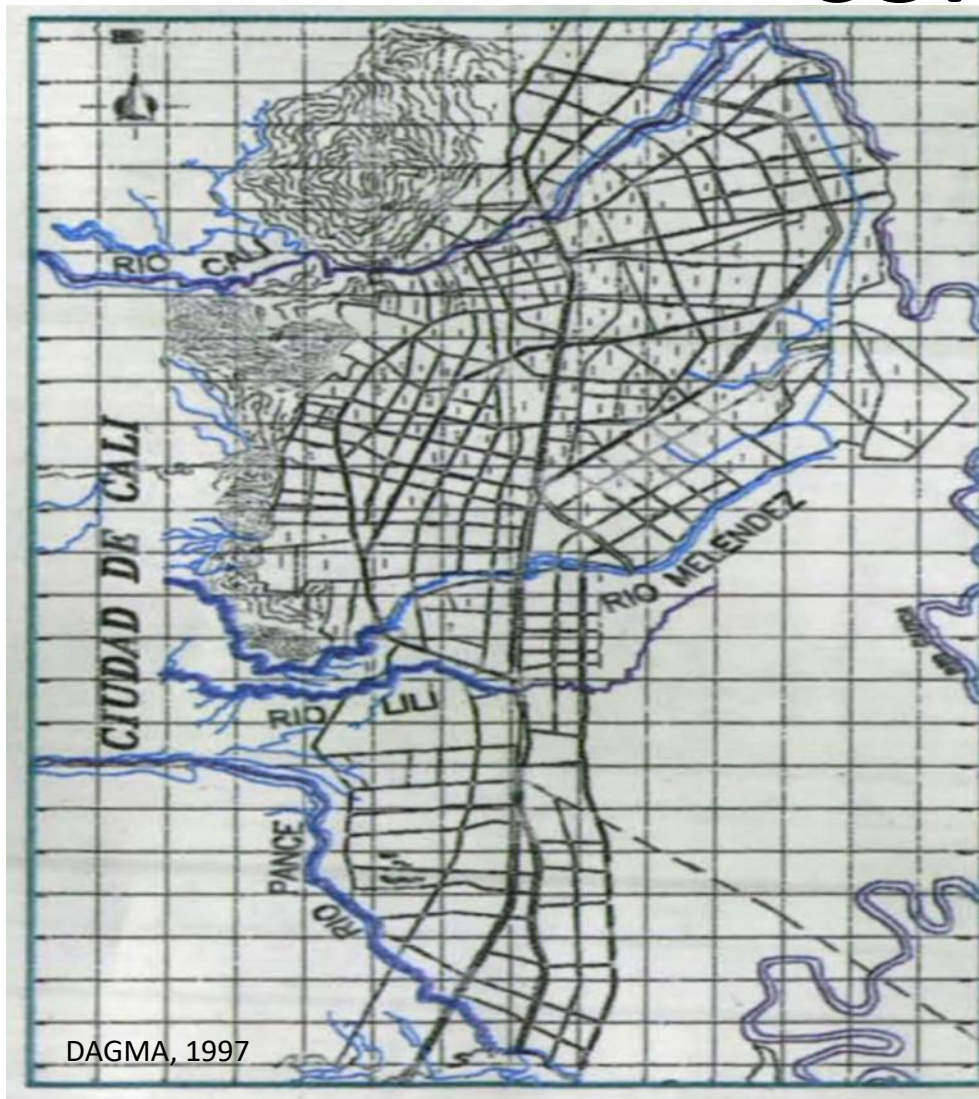

- El río Pance es **protagonista** en la historia social, ambiental, cultural y económica de Cali.
- El río Pance ha prestado y sigue prestando múltiples **servicios ecosistémicos** a todos los caleños.
- El río Pance es un lugar de interés cultural que vas más allá de ser un río al cual se va de paseo. Por ello está presentación desea aportar a que pensemos el río Pance, un río con memoria.

#CULTURA VIRAL | Martes de patrimonio

Conéctate con 'Pance, un río con memoria' por Elizabeth Patiño Correa y Alexander Morales Saa.

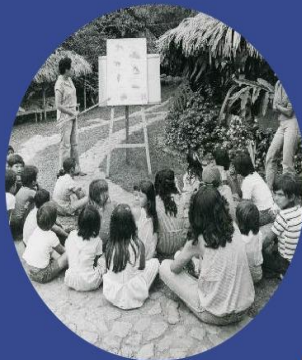

18 de agosto | 5:00 p.m.

 LIVE @CaliCultura



GRACIAS

BIBLIOGRAFÍA

CVC, CORPORACIÓN AUTÓNOMA REGIONAL DEL VALLE DEL CAUCA (2000a). Balance Oferta – Demanda de Agua Cuencas de los Ríos Cali, Meléndez, Pance y Aguacatal. Santiago de Cali. Colombia.

DAGMA (1997) ESTUDIO DE ZONAS FRÁGILES y DE ALTO RIESGO EN LOS CAUCES Y RIBERAS DE LOS RÍOS PANCE, LILI. MELENDEZ Y CALI EN LA ZONA URBANA Y SUBURBANA DEL MUNICIPIO DE CALI. Informe Final. Cali.

Domínguez, José (2011). Las FARC-EP: de la guerra de guerrillas al control territorial (Tesis de maestría). Universidad del Valle, Facultad de Ciencias Sociales y Económicas, Departamento de Ciencias Sociales, Maestría en Sociología, Cali.

Medina, Marcela; Bolaños-Martínez, Yamileth; Barón, Luis Fernando. (2019) Paseo, sancocho y río. Memorias y olvidos sobre el conflicto armado en Pance, Cali. Universidad Icesi. CS, núm. 28. Disponible en línea: <https://www.redalyc.org/jatsRepo/4763/476362227003/html/index.html>

Pérez, Mario; Sánchez, Luis; Zúñiga, María (2014). *Conflicto ambiental en el río Pance: entre diversos usos y usuarios del agua*. Santiago de Cali: Universidad del Valle .

UNIVALLE-CINARA (2007). Estudio técnico del proyecto de construcción del acueducto sobre el río Pance. Mimeo, Cali.

Vázquez, Edgar (2001). Historia de Cali en el siglo 20: sociedad, economía, cultura y espacio. Santiago de Cali: Universidad del Valle .

Cibergrafía:

Cartilla Tejiendo El Futuro de Pance. Publicado el 21 de febrero de 2020. Disponible en línea: https://issuu.com/juan.grafico/docs/cartilla_tejiendo_futuro_pance

<http://ricohin.blogspot.com/2014/04/hacienda-canagordas.html>